

Ansicht Süd-West

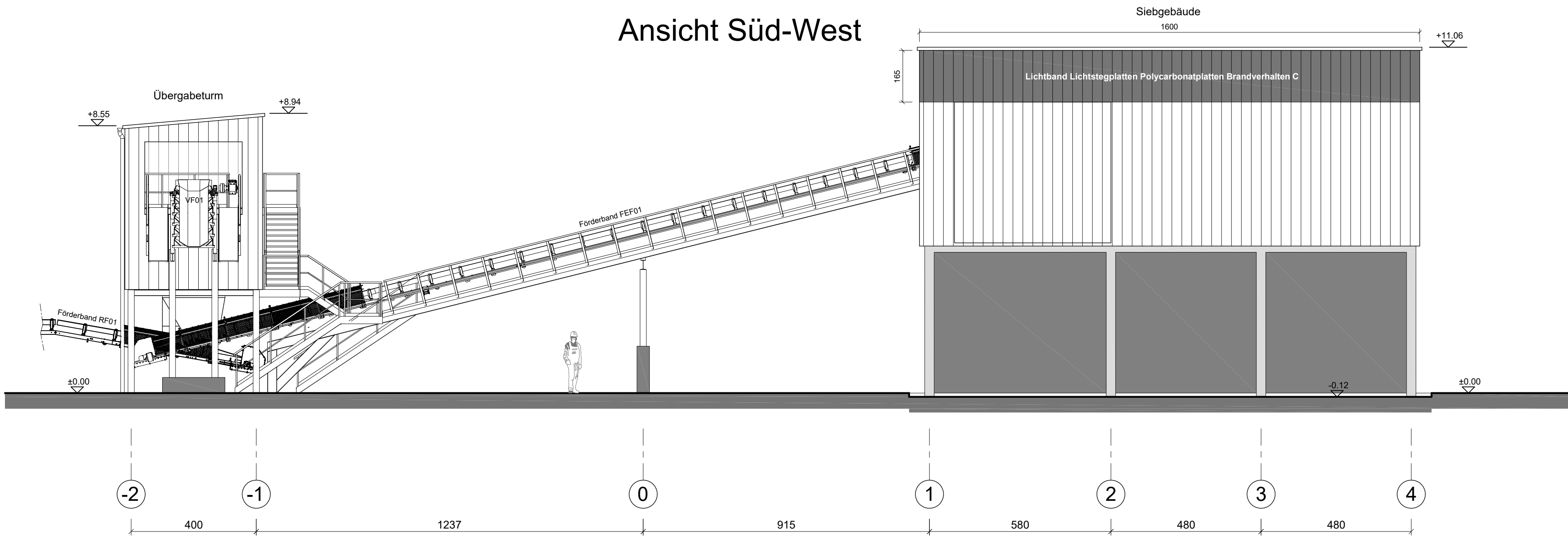

Ansicht Süd-Ost
Siebgebäude

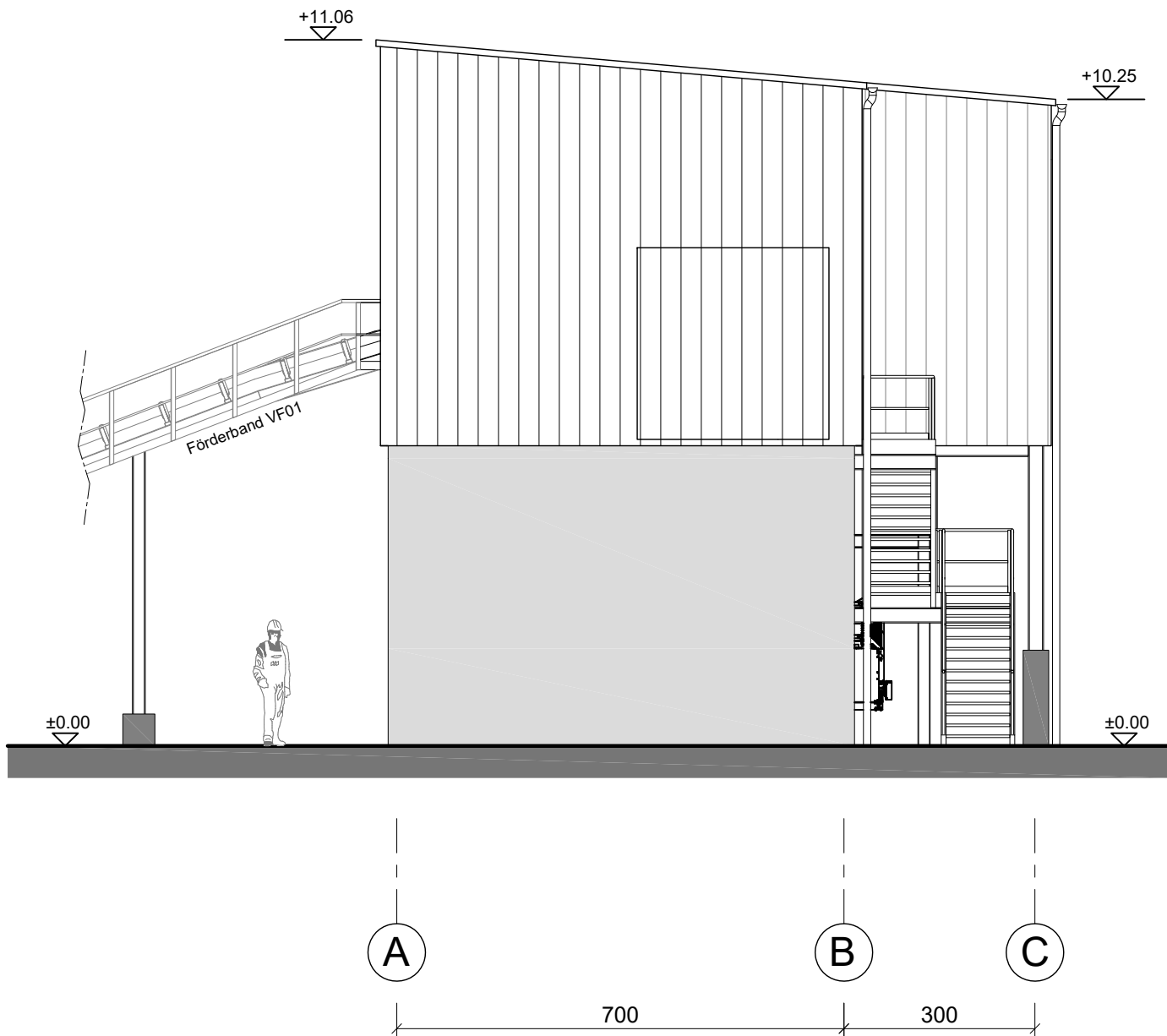

Ansicht Nord-West

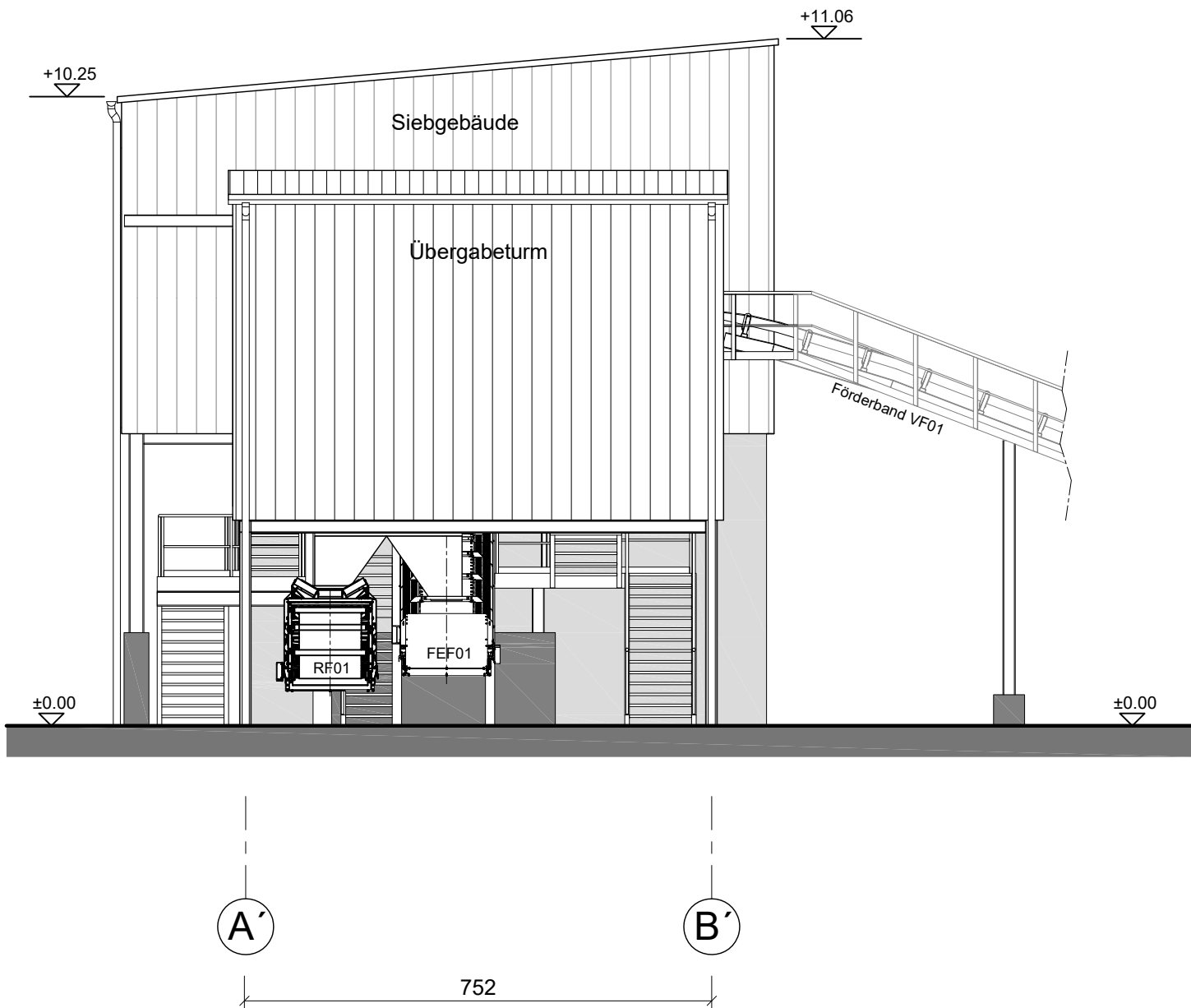

Ansicht Süd-Ost
Übergabeturm

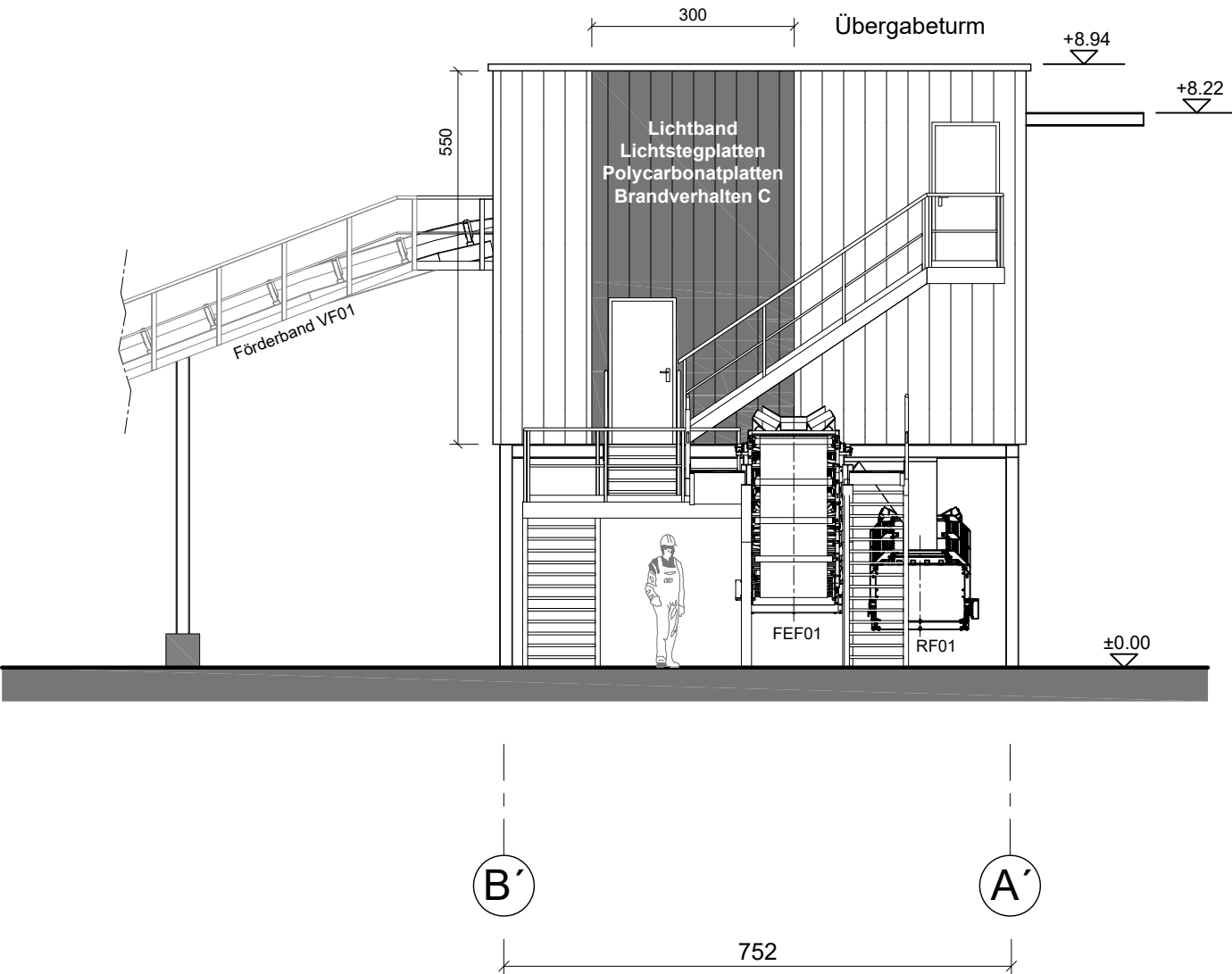

ZUGEHÖRIGE ZEICHNUNGEN:

BENENNUNG	PLAN.NR.

ÜBERSICHT

±0.00 = FOK = +252,60 M.ü.A

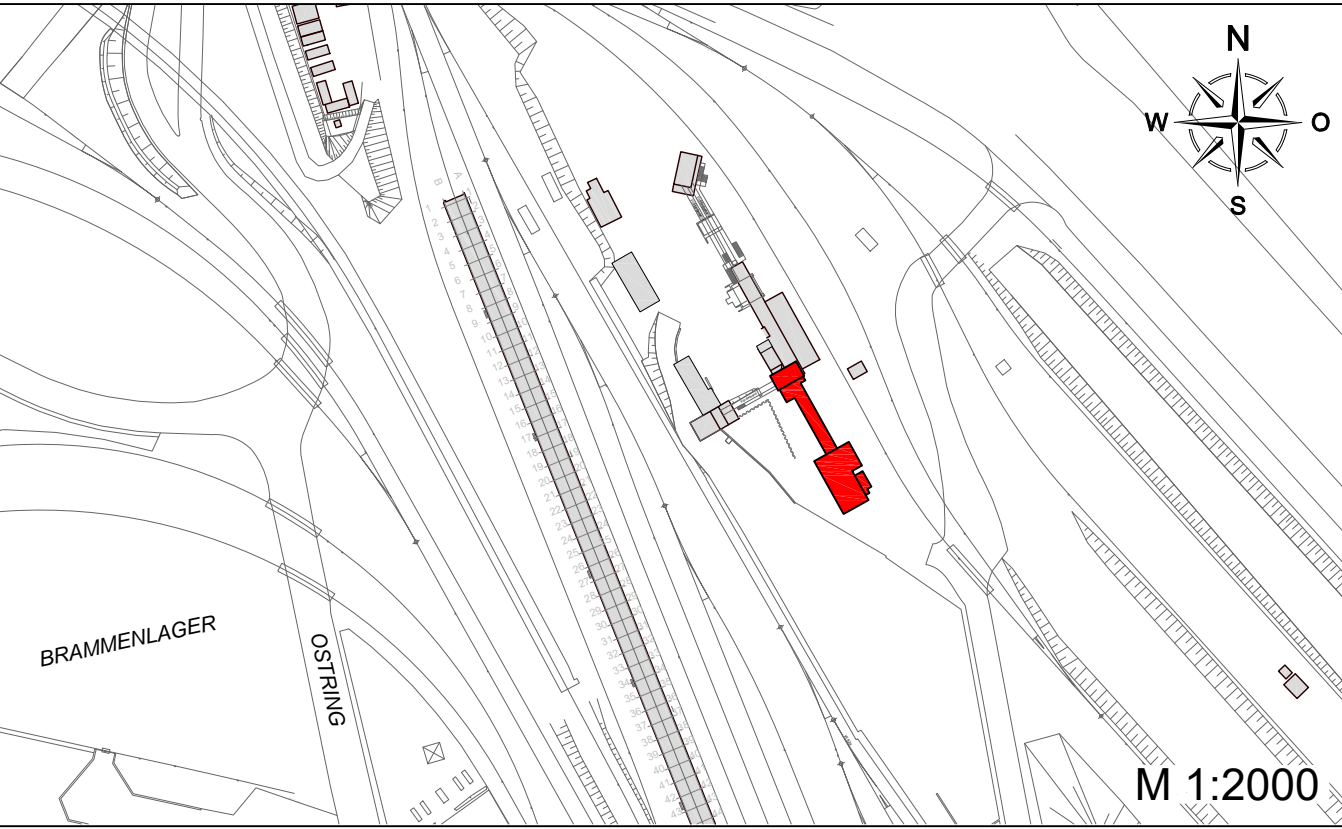

EINREICHPLAN

BAUHERR: GRUNDEIGENTÜMER



BAUFÜHRER:

PLANVERFASSER:

DIPL.-ING. DR. TECHN. FRANZ PACHINGER
Ingenieurkonsultent für Bauingenieurwesen
Hauserstraße 13a
A-4040 Linz
Tel.: 0664-615 5234

BEHÖRDE:

LEGENDE:

GRAU	BESTAND
GELB	ABBRUCH
BLAU	STAHLBETON
VIOLETT	STAHLKONSTRUKTION
LACHS	EQUIPMENT
GRÜN	UMBAU BEST. EQUIPMENT

Version	Änderungstext	Datum	Bearbeiter
---------	---------------	-------	------------

SAP techn. Platz Ebene 1	Standort LINZ - Campus, Technische Anlagen	Maßstab	1:100
Ebene 2	Roheisenerzeugung	Ersatz für (SAP-ZDM Dokumentennummer)	
Ebene 3	Wertstoffzentrum	Gehört zu (SAP-ZDM Dokumentennummer)	
Ebene 4	Eisenrückgewinnungsanlage	Ersatz für (SAP-ZDM Dokumentennummer)	
Ebene 5			

Projekt L6_WZ_01.07
Beschreibung Ersatz mobiles Sieb - ERGA Ansichten

Datum	Name	Telefon	Erstellertfirma (Name und Anschrift)
16/10/2025	RA	xxx	voestalpine Stahl GmbH
16/10/2025	Pachinger	9924	Investitionen und Engineering
ZT Dr. Franz PACHINGER Linz			

voestalpine Stahl GmbH	LCANL-RE-WSZ-ERGA	Blatt 2
Zeichnungsnummer	2307463	von 2
SAP-Zuordnung zum technischen Platz	BEP	Version -
SAP-ZDM Dokumentennummer		